دریا

روزنامه سیاسی ، اجتماعی ، فرهنگی ، ورزشی
صاحب امتیاز و مدیر مسئول : ایوب دبیری نژاد
سردبیر : فروغ مسلم زاده
حروفچینی و صفحه آرایی :دریا - تیراژ ۱۰۰۰۰ نسخه
چاپ : نشر و چاپ تهران - خ جمهوری اسلامی - خیابان ۱۲ فروردین جنوبی - پلاک ۱۷۴ - تلفن : ۹ - ۶۶۴۶۳۱۷۷ - ۰۲۱

www.Darya news.ir
info@Daryanews. ir
نشانی :بندرعباس - بلوار امام خمینی (ره) پاساژ هرمز - طبقه‌چهارم
صندوق پستی ۱۶۵۷ / ۷۹۱۴۵
تلفن : ۲۲۴۶۳۸۴ - ۲۲۴۳۷۳۴ نمابر: ۲۲۴۶۶۰۰

سال ششم شماره ۴۰۱
شنبه ۳۰ دیماه ۱۳۸۵ برابر با ۳۰ ذی الحجه ۱۴۲۷

اوقات شرعی به افق بندرعباس

ایام هفته	اذان صبح	طلوع آفتاب	اذان ظهر	غروب آفتاب	اذان مغرب
۸۵/ ۱۰/۳۰	۵:۱۵	۶: ۳۶	۱۱:۵۶	۱۷:۱۶	۱۷:۳۶

رسول اکرم (ص) : مردم دو گروه اند : دانشمند و دانش اندوز و در غیر این دو ، خیری نیست

تحولی دیگر در توسعه صنعت برق استان

آغاز عملیات اجرایی دو پست بزرگ برق در بندرعباس

همزمان با فرا رسیدن اولین سالگرد سفر استانی هیات دولت جمهوری اسلامی ایران به استان هرمزگان، تحولی دیگر در مسیر توسعه صنعت برق استان رقم خورد و با حضور مهندس " چیت چیان " قائم مقام وزیر نیرو، مهندس "ناطق" معاون برنامه ریزی و اداری مالی استانداری ، مهندس " پیشاهنگ " مدیر عامل برق منطقه ای و جمعی دیگر از مسئولان مرتبط با صنعت آب و برق استان ، عملیات اجرایی ساخت پست ۴۰۰ کیلو ولت " گنو" و همچنین پست ۲۳۰ کیلو ولت "مرکز بندرعباس" آغاز شد.

به گزارش خبرنگار ما ، در این آیین ، قائم مقام وزیر نیرو طی سخنانی با اشاره به اهمیت صنعت برق در شکوفایی اقتصاد ملی ،این صنعت را پیش نیاز توسعه عنوان کرد و گفت : نقش روزافزون انرژی برق در حیات اقتصادی و اجتماعی و همچنین رشد فرآیند مصرف برق ، این انرژی را در جایگاه ممتازی در مقایسه باسایر حامل های انرژی قرار داده است که در سند چشم انداز بیست ساله ، این مهم به عنوان یکی از اصول مهم تبدیل ایران ۱۴۰۴ به قدرت اول علمی و صنعتی منطقه مطرح است.

وی افزود: به همین منظور با توجه به روند روبه افزایش نیاز مصرف برق و وابستگی بیشتر فعالیتهای اقتصادی ، اجتماعی و صنعتی به این انرژی، ضروری است تا ده سال آینده توان تولید برق در کشور از میزان ۳۵ هزار مگاوات کنونی، به بیش از دو برابر یعنی ۷۰ هزار مگاوات افزایش یابد .

مهندس" چیت چیان" در بخش دیگری از سخنان خود با اشاره به اهمیت تاسیس دو پست یاد شده و تاثیر آن در مسیر توسعه اظهار داشت : این پروژه ها در شمار طرح های مهم صنعت برق کشور است که در جنوب کشور به مرحله اجرا در آمده است .

وی تصریح کرد: اهمیت تاسیس این دو پست در منطقه بندرعباس با توجه به موقعیت سوق الجیشی استان هرمزگان که به عنوان مرکز ثقل ترانزیت کشور در مسیرکریدور شمال و جنوب شناخته می شود و شکوفایی اقتصاد ملی را در پی دارد ، بسیار حائز اهمیت است که نقش تعیین کننده ای نیز در فرآیند توسعه استان استراتژیک "هرمزگان" خواهد داشت .

توسعه تاسیسات برق در نگاه اول متوجه منطقه و در سطح کلان به نفع اقتصاد کشور است که در برنامه ریزی های وزارت نیرو با جدیت در حال پیگیری است .

وی همچنین بیان داشت: سالانه بطور متوسط ۱۰ درصد رشد مصرف برق در کشور وجود دارد که این رقم در مناطق گرمسیر از متوسط کشوری بالا تر است.

قائم مقام وزیر نیرو با اشاره به اینکه تامین برق مورد نیاز کشور،از محورهای مهم سیاست های نظام و دولت است، اظهار داشت: سیاست نظام حمایت از سرمایه گذاری بخش خصوصی درایجاد نیروگاهها است که به جد از سوی مسوولان و دست اندرکاران مورد پیگیری است.

وی ضمن ارج نهادن به خدمات پرسنل ساعی برق منطقه ای هرمزگان که با تلاش شبانه روزی خود در شرایط سخت ویژگیهای اقلیمی و جغرافیایی منطقه و همچنین با وجود پیچیدگی های فنی در این صنعت عظیم، توانسته اند راهی دشوار را پیموده و به قله های افتخار دست یابند، تاکید کرد: بدون شک تمامی این موفقیت ها مرهون تلاش اصلی ترین سرمایه های صنعت برق یعنی سرمایه انسانی آن می باشد که پس از قریب سه دهه از پیروزی انقلاب اسلامی، همچنان خستگی ناپذیر و با تعهد و ایمان و عشق به کار خود ادامه می دهند و به شعار خوداتکایی در این صنعت بزرگ جامه عمل پوشانده اند.

این مقام مسوول در خاتمه ، دستاوردهای راهبردی مدیریت و دست اندکاران صنعت برق هرمزگان را ستود و برای همگی در تداوم فعالیت ها ، آرزوی موفقیت کرد .

شایان ذکراست؛ پست ۴۰۰ کیلوولت "گنو"دارای دوترانس قدرت ، هر کدام به ظرفیت ۳۱۵ مگاولت آمپر ، سه دستگاه راکتور به ظرفیت ۵۰ مگاوار و ۲۰ کیلومتر خطوط ارتباطی نیروگاه هرمزگان است. این پست که در زمینی به مساحت ۱۳۸ هزار متر مربع وبا اعتبار ۲۶ میلیارد تومان از محل اعتبارات منابع داخلی شرکت توزیع نیروی برق درمراحل ساخت قراردارد ،هم اکنون از پیشرفت فیزیکی ۱۰ درصدی برخوردار است که پیش بینی می شود ظرف یکسال آینده به بهره برداری برسد.

این پست برای تامین برق منطقه ویژه صنعتی استان هرمزگان ، قابلیت اطمینان شبکه جنوب کشور ، تامین برق پست های ۲۳۰کیلوولت مرکز بندرعباس و توسعه زیر ساخت های اقتصادی استان در ۲۲کیلومتری شمال شهر بندرعباس ساخته می شود .

همچنین همزمان با این پروژه ، عملیات اجرایی احداث پست ۲۳۰کیلوولت مرکز بندرعباس نیزآغاز شد .

این پست دارای ۲ ترانس هر کدام به ظرفیت ۲۵۰ مگاولت آمپر و طول خطوطی ارتباطی به پست گنو به طول ۱۰ کیلومتر است که در زمینی به مساحت ۴۸ هزار متر مربع ساخته می شود .

برای احداث این پست برق ۱۶ میلیارد تومان اعتبار از محل یاد شده اختصاص یافته است و پیش بینی می شود در سال ۸۷ به بهره برداری برسد .

لازم به ذکر است ،استان هرمزگان در مسیر توسعه برابر چشم انداز ترسیمی، نگاه ویژه ای به استقرار صنایع بزرگ و استفاده از ظرفیت های بالقوه و بالفعل منطقه دارد که در این میان باید گفت؛ " صنعت برق پیش نیاز این حرکت است".

رقابتهای بین المللی کشتی (جام جهان پهلوان تختی) در بندرعباس برگزار شد

درخشش ورزشکاران ایرانی در جام تختی "یادواره شهدای خلیج فارس"

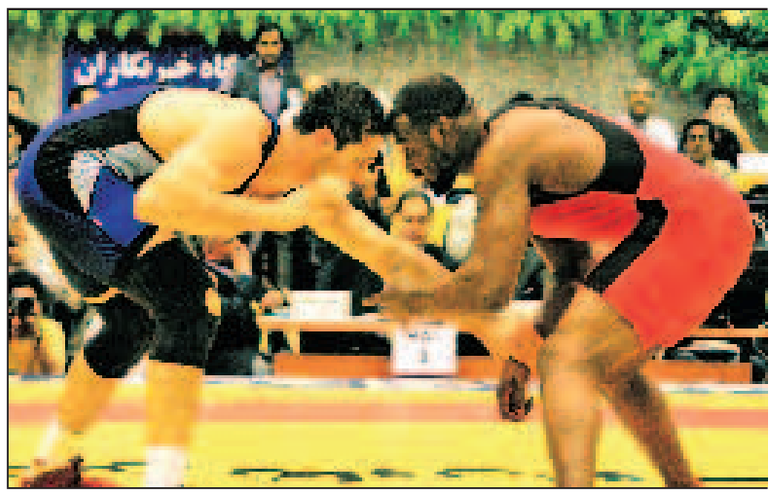

ادامه از صفحه ۱ ...

در روز نخست این رقابتها ۵۶ کشتی گیر سه وزن ۶۶ ،۵۵ و ۹۶ کیلوگرم به روی تشک آمدند و بایکدیگر به رقابت پرداختند .

در دور ششم گروه بازنده های این سه وزن که برای کسب مقامهای سوم مشترک (مدالهای برنز) برگزار شد ، در وزن ×۵۵،کیلوگرم هادی حاجیان و حسین بهادری به ترتیب مقابل عباس دباغی و فرید دژم خوی به برتری رسیدند و مدال برنز گرفتند.

در وزن ۶۶ کیلوگرم ، مهدی شیرازی و حمید محمد نژاد به ترتیب بر مهدی محرم پور ونصح الله فدایی غلبه کردند و مدال برنز را برگردن انداختند. برای تصاحب مدالهای برنز وزن ۹۶ کیلوگرم نیز جعفر دلیری و شهاب قربانی به ترتیب سعید ، امیر و وحید درامی مقدم را مجبور به شکست کردند و و عنوان سوم مشترک را ازآن خود کردند. متذکر می شود وحید درامی مقدم به دلیل ضربخوردگی مقابل شهاب قربانی به کشتی ادامه نداد.

در دیدارهای فینال این سه وزن نیز ، محمد رضایی و حسن طهماسبی هر دو ازایران و محمد لاوال از آمریکا مقابل حریفان خود به پیروزی دست یافتند و صاحب مدال طلا شدند.

در دیدارفینال وزن ۵۵ کیلوگرم ، محمد رضایی برنده مدال برنز بازیهای آسیایی ۲۰۰۲، پوسان از ایران مقابل هنری سوجودو ازآمریکا قرار گرفت و در دو وقت پی درپی با نتیجه مشابه ۳بر ۲ به برتری دست یافت .

در دیدار نهایی وزن ۶۶کیلوگرم که بین حسن طهماسبی و محسن بابایی برگزارشد ، طهماسبی با نتیجه ۲ بر ۲ به برتری رسید.

طهماسبی در وقت های اول و سوم با نتیجه مشابه یک بر صفر برنده شد اما وقت دوم مبارزه را با حساب ×۲،برصفر به بابایی واگذار کرد.

دردیدار فینال وزن ×۹۶،کیلوگرم ، محمد لاوال ازآمریکا موفق شد امیر عباس مرادی گنجی ازایران را در دو وقت پی درپی به ترتیب با نتایج یک بر صفر و ×۲،برصفر مغلوب کند و مدال طلای جام جهان پهلوان تختی را برگردن آویزد.

رقابتهای چهار وزن دوم) وزن های ×۸۴ ، ۷۴ ، ۶۰،و ×۱۲۰،کیلوگرم نیزبا شرکت ۵۶ کشتی گیر صبح دیروز) جمعه (با پیروزی "محمدباقر عالی" کشتی گیر وزن ×۸۴،کیلوگرم ایران مقابل حریف آمریکایی در سالن فجر بندرعباس آغاز شد.

به گزارش ایرنا، دراین کشتی، عالی بااجرای فنون زیبای خود توانست" تونی گترول " از آمریکا را با نتیجه ۱۴ بر ۳ (چهار برصفر، دوبر دو و هشت بر یک) شکست دهد .

در این وزن "حمید کمروند" از ایران نیز "الدار ساطیولین" از ترکمنستان را شکست داد. در وزن ۷۴ کیلوگرم از دور اول "رمیکو پلک من" از آمریکا ،"حمید رازانی" ازایران را با امتیاز شکست داد .

در ۱۲۰ کیلوگرم "علیرضا رضایی" از ایران نائب قهرمان المپیک آتن از سد سید "ساجد جلالی" دیگر کشتی گیر کشورمان گذشت.

رقابتهای فینال این چهار وزن نیز عصرجمعه انجام شد که نتایج آن در شماره فردا به چاپ خواهد رسید.

میزبانی شایسته استان هرمزگان در برگزاری این تورنمنت بین المللی که ماحصل حمایت های بی دریغ استاندار هرمزگان ، مجموعه استانداری و پیگیری های شبانه روزی مدیریت تربیت بدنی، کلیه پرسنل هیات کشتی ، تشریک مساعی عوامل مختلف دستگاه های اجرایی استان در قالب کمیته های مختلف و تامین امنیت مطلوب مسابقات که با تدبیر فرماندهی عالی انتظامی استان هرمزگان همراه بود ، رضایت تیم های شرکت کننده وتماشاگران خونگرم هرمزگانی را به دنبال داشت و نام هرمزگان را برای استمرار برگزاری چنین تورنمنت هایی بلند آوازه کرد .

در همین رابطه فدراسیون کشتی جمهوری اسلامی ایران روز جمعه با انتشاراولین اطلاعیه خود از تماشاگران حاضر در ورزشگاه تختی بندرعباس تشکر کرد.

به گزارش ایرنا، در اطلاعیه آمده است : فدراسیون کشتی جمهوری اسلامی برخود لازم می داند از استقبال خوب و شایسته تماشاگران که حاکی از ادب و میهمان نوازی نسبت به تیم های شرکت کننده و بویژه تیم های خارجی است تشکر کند.

فدراسیون کشتی درادامه اطلاعیه که بارها از طریق بلندگوی ورزشگاه قرائت شد، اظهارامیدواری کرده است که بتواند ازاین پس مسابقات مهمتری را در شهر بندرعباس و بر کرانه خلیج همیشه فارس برگزار نماید . براساس این گزارش سالن پنج هزار نفری فجر بندرعباس که رقابتهای جام جهان پهلوان تختی برگزارشد مملو ازانبوه تماشاگران مشتاق و پرنشاطی بودکه حیرت همگان را به دنبال داشت.

گزارش : علی نظری - عکس : علیرضا بهاری